

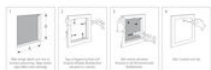

Funktion: Thonic tc-bd är en brandklassad typgodkänd inspektionslucka som monteras med utanpåliggande ram. Montaget går mycket snabbt då fästblecken är förmonterade och knackas ut med hammare mellan första och andra gipsskivan. Luckan finns i standardstorlekar från 150 x 150 till 600 x 600 mm. Thonic tc-bd levereras vitmålad, NCS S 0502-Y. Luckan är försedd med ett försänkt mejsellås. Thonic tc-bd kan specialbeställas med andra mått, i valfri kulör eller med extra tillbehör såsom olika gångjärn, låsmodeller etc. Aktuella typgodkännanden är nr 0118/04 (EI30) och nr 0117/04 (EI60).



Håltagningsmått	Utförande	Ramytttermått	Ljumsått	Antal fästbleck	Låsning	Art.nr	Antal
150 x 150	EI30	190 x 190	113 x 113	4	Mejsellås	3015	1
200 x 200	EI30	240 x 240	163 x 163	4	Mejsellås	3020	1
300 x 300	EI30	340 x 340	263 x 263	8	Mejsellås	3030	1
400 x 400	EI30	440 x 440	363 x 363	8	Mejsellås	3040	1
500 x 500	EI30	540 x 540	463 x 463	8	Mejsellås	3050	1
600 x 600	EI30	640 x 640	563 x 563	12	Mejsellås	3060	1
150 x 150	EI60	190 x 190	113 x 113	4	Mejsellås	6015	1
200 x 200	EI60	240 x 240	163 x 163	4	Mejsellås	6020	1
300 x 300	EI60	340 x 340	263 x 263	8	Mejsellås	6030	1
400 x 400	EI60	440 x 440	363 x 363	8	Mejsellås	6040	1
500 x 500	EI60	540 x 540	463 x 463	8	Mejsellås	6050	1
600 x 600	EI60	640 x 640	563 x 563	12	Mejsellås	6060	1

  Produkten bedömd i SundaHus Miljödata



KUNDSERVICE

Tel. 033-23 03 03
Fax 033-23 08 23
E-post: vsb@vsbyggskruv.se
Website: vsbyggskruv.se

ADDRESS

Västsvensk Byggskruv AB
Vävlagargatan 7
507 30 Brämhult
Sweden

